



INSTALLATIE-INSTRUCTIES CLICK 'N GO LIGHT SEDUMDAK 0° - 10°

SYSTEEMOPBOUW: [Download hier](#)
VERZADIGD GEWICHT: 11,7 kg/tray | 58,3 kg/m² systeem

INSTRUCTIES VOOR: Daken met een dakhelling van 0 tot 10 graden. Deze Sedumtrays kunnen worden geïnstalleerd op daken tot 20°, indien er vanaf 10° een anti-afschuifvoorziening wordt toegepast.



VOORBEREIDING INSTALLATIE GROENDAK

Controle van het dak

- Voordat je met de aanleg van het groendak begint, moet het dak waterdicht en onbeschadigd zijn.

Veiligheid

- Let op: Houd rekening met de veiligheidseisen om te werken op hoogte (bijv. dakrandbeveiliging, valbescherming, veiligheidshelmen).

Planning

- Maak een planning met betrekking tot (verticaal) transport, personeel, en/of ander materiaal.
- Houd met het installeren van het groendak rekening met de weersomstandigheden. Bij warm weer is een snelle verwerking een vereiste.
- Het groendak dient na installatie direct verzadigd te worden met water. Zorg voor een geschikte watertoevoer.

Bij levering

- Wijs een locatie aan waar de pallets met trays direct na het lossen tijdelijk kunnen staan.
- Zet de trays na aankomst zoveel mogelijk in de schaduw.
- Verdeel de materialen over het dakoppervlak, afhankelijk van de toegestane maximale dakbelasting.



INSTALLATIE-INSTRUCTIES CLICK 'N GO LIGHT SEDUMDAK 0° - 10°

STAP 1 - SCHOONMAKEN

Maak het dak vrij van vuil, afval of andere materialen.



STAP 2 - WORTELWERENDE FOLIE AANBRENGEN (OPTIONEEL)

Als de dakbedekking niet wortelwerend is, is het noodzakelijk om deze folie toe te passen. Bedek ook de opstaande dakrand. Zorg dat de folie goed op elkaar aansluit door middel van een overlap van 50 cm.

Wortelwerende folie kan alleen toegepast worden op een dakhelling tot 10°.

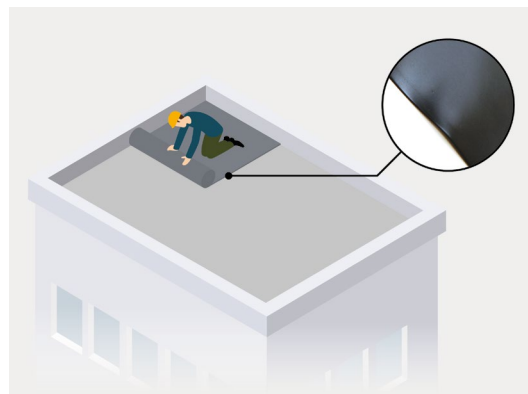

STAP 3 - BESCHERMDOEK AANBRENGEN

Rol het beschermdoek tot de dakrand uit en knip het op maat. Zorg dat het doek goed op elkaar aansluit door middel van een overlap van minimaal 10 cm.

Knip bij de hemelwaterafvoer(en) een stuk uit de wortelwerende folie en het beschermdoek. Bedek de hemelwaterafvoer(en) met een bladvanger, boldraadrooster of controleput.

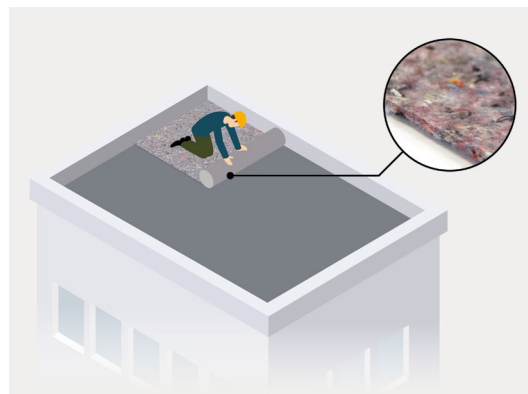

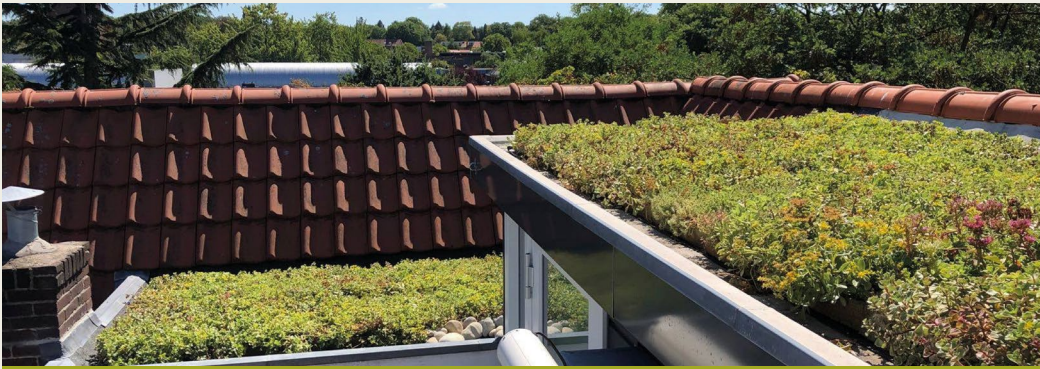

INSTALLATIE-INSTRUCTIES CLICK 'N GO LIGHT SEDUMDAK 0° - 10°

STAP 4 - EERSTE SEDUMTRAY PLAATSEN

Plaats de eerste Click 'n go Light Sedumtray op het dak. Begin in de hoek en houdt ruimte over tussen de tray en de dakrand voor de vegetatievrije zone (stap 7).

Aanbevolen breedte vegetatievrije zone:

10 cm bij een groendak van < 50 m²

30 cm bij een groendak van < 100 m²

50 cm bij een groendak van > 100 m²



STAP 5 - PLAATSING VOLGENDE SEDUMTRAYS

Bedek het hele dak met de Click 'n go Light Sedumtrays. Plaats de volgende tray met de inkepingen dezelfde kant op direct tegen de vorige. Op die manier passen de trays precies in elkaar.



STAP 6 - OP MAAT MAKEN (OPTIONEEL)

Wanneer het dak niet volledig te bedekken is met hele trays, kunnen de Click 'n go Light trays op maat gezaagd worden. Sluit de open kant zo goed mogelijk op de andere trays aan.

Zaag nooit direct op de dakbedekking!

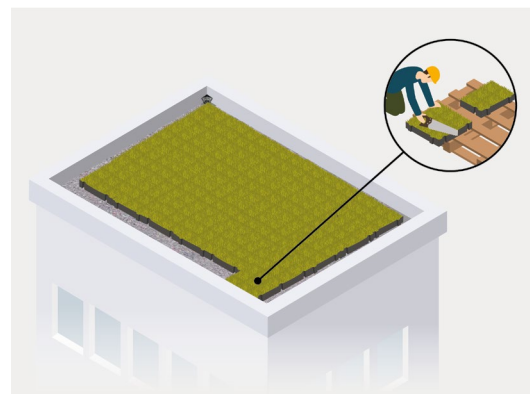

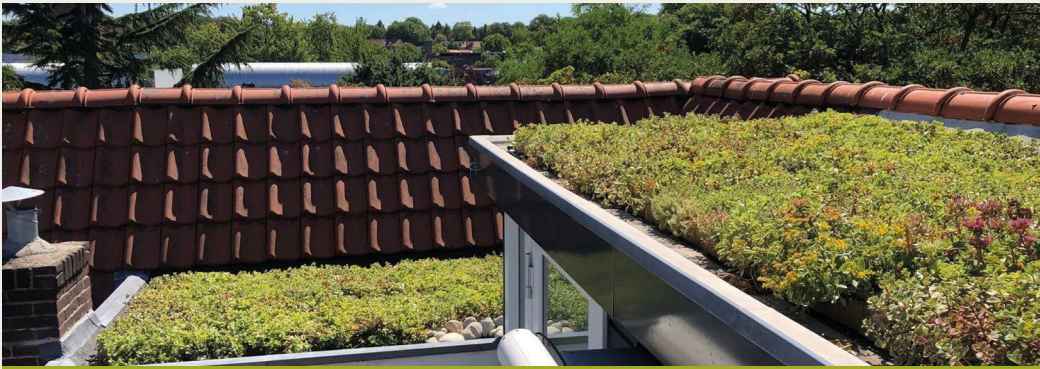

INSTALLATIE-INSTRUCTIES CLICK 'N GO LIGHT SEDUMDAK 0° - 10°

STAP 7 - VEGETATIEVRIJE ZONE CREËREN

Creëer tussen de Sedumtrays en de dakrand een vegetatievrije zone. Vul deze ruimte met grind, Olivijn, grind, perzikstenen of daktuintegels. Deze rand dient dezelfde hoogte te hebben als de Sedumtrays.

Aanbevolen breedte vegetatievrije zone:

10 cm bij een groendak van < 50 m²

30 cm bij een groendak van < 100 m²

50 cm bij een groendak van > 100 m²



STAP 8 - IRRIGEREN

Bewater het groendak direct na aanleg. Bewater het groendak regelmatig wanneer het dak wordt aangelegd in een droge periode.

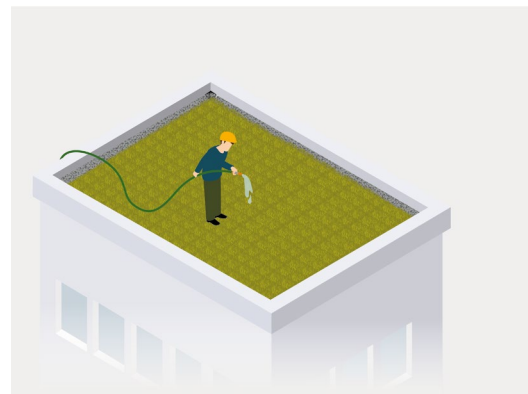

STAP 9 - ONDERHOUD

De onderhoudsinstructies voor een Sedumdak kunnen gedownload worden op onze website bij 'Groene daken - Onderhoud'.

